

COMUNE DI ROVELLO PORRO

Regione Lombardia - Provincia di Como
Variante parziale PPA Parco Lura

Progettista PGT vigente: arch. P. Ferrante Autorità Procedente: dott. A. Fiorella Autorità Competente: arch. D. Nespoli

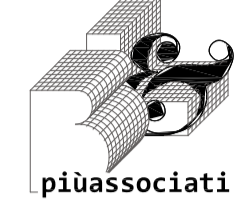

piùassociati
studio B&Lpiùassociati
Enrico Bernasconi
Alessandra Bernasconi
Guido M. Peilio
architetto
C.F./P. IVA 0337040129
V.le Matteotti 18C
22012 Cernobbio (CO)
T +39 031 33 47 025
F +39 031 33 47 025
E studio@piu.it
W www.piu.it

Mappa delle colture prevalenti

1:5000

PIANO DI GOVERNO DEL TERRITORIO

Piano delle Regole

11

DIRECTORY PRINCIPALE 452-PLUS-VAR-PPA DIRECTORY DI LAVORO 452-ROVELLO-PV452-RQP-03-APPR FILE LAYOUT 452-RQP452-11-AGRICOLTURA01.dwg REVISIONE 03 DATA SETTEMBRE 2020

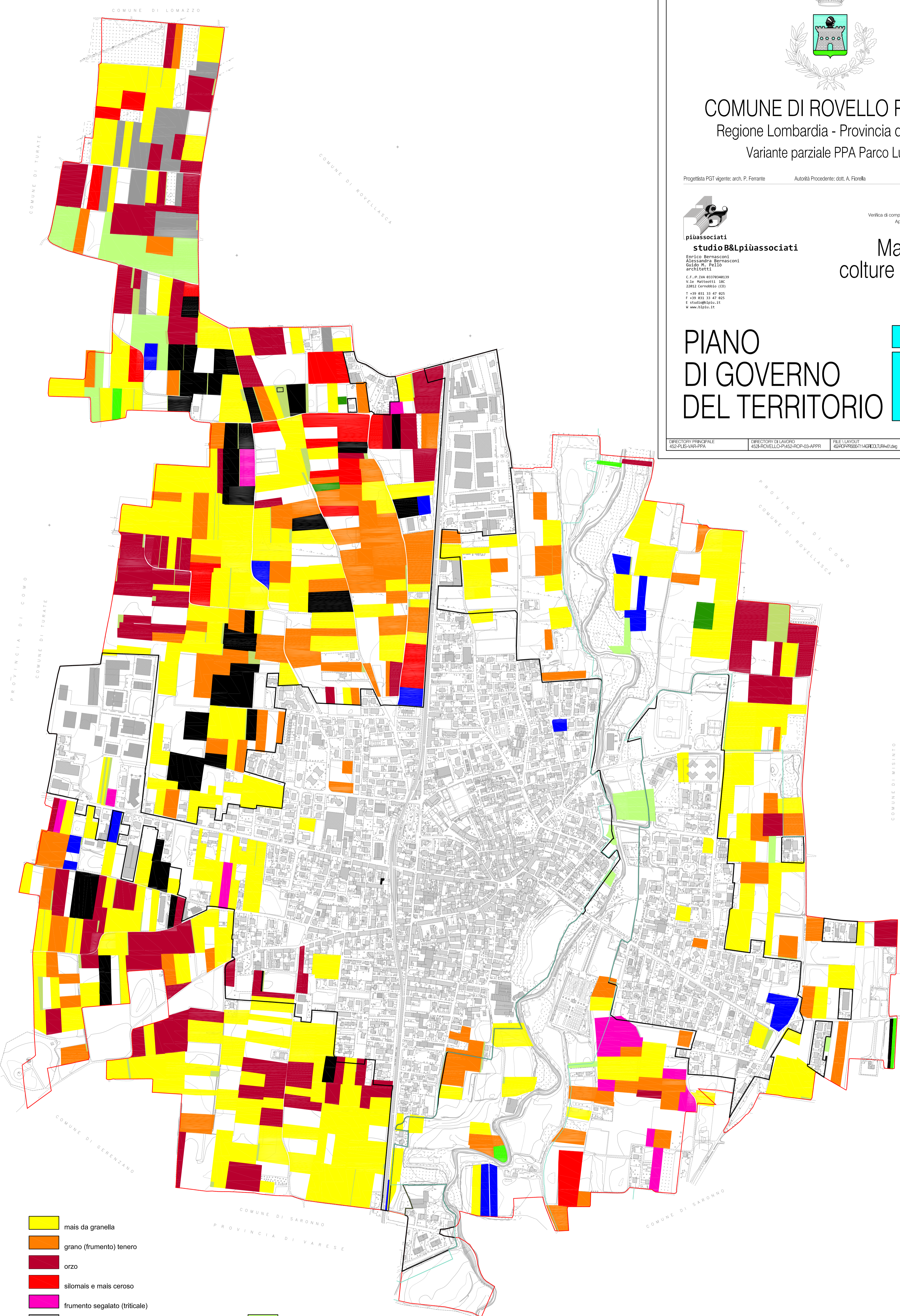

- mais da granella
- grano (frumento) tenero
- orzo
- silomais e mais ceroso
- frumento segalato (triticale)
- soia da granella
- pisello secco
- patata
- altre piante arboree da frutto
- bosco misto
- prato polifita da vicenda
- vivaio floricolo e piante ornamentali
- tare e incolti
- riposo - pratiche agronomiche
- fabbricati agricoli

- ambiti non di rete
- Parco Lura

La presente tavola è stata redatta sulla base della documentazione fornita da due associazioni di agricoltori (C.I.A. e Coldiretti) e, pur determinando un quadro incompleto dello stato di fatto, è sufficiente per l'individuazione degli ambiti strategici individuati dalla tav. n. 12 del Piano delle Regole. Non sono disponibili i dati relativi alle aree non retinate degli ambiti agricoli di rete.